



TV

9 publicaciones



RADIO

3 publicaciones



PRENSA

5 publicaciones



DIGITAL

5 publicaciones

Valorización \$730.266.920

Audiencia \$11.233.014



TV

Medio: RCN Televisión

SANDRA, LA HISTORIA DE UNA AGRESIÓN POR INTOLERANCIA QUE CASI TERMINA EN TRAGEDIA



“Esto, claramente, muestra que hay una necesidad sentida de quien porta el arma de autodefenderse o, dicho de otra manera, desconfía del contexto en el que se mueve porque percibe que probablemente puede ser víctima de un trato que no desea para sí y que en franca mirada no hay quien le pueda proteger y defender”, destaca **Gerardo Vélez, docente del programa de Trabajo Social de la Universidad de La Salle.**

[Clic para ver la noticia completa](#)

Valorización: \$ 477.830.000 | Audiencia: 2.005.880

Medio: Caracol Televisión

BOGOTÁ DONDE SE PIERDE MÁS TIEMPO EN TRANCONES



“El pico y placa realmente es una medida que no soluciona los problemas de movilidad, desplaza los problemas y lo que se debería buscar es una estrategia como los cargos por congestión”, indica **Edder Velandia, docente del programa de Ingeniería Civil de la Universidad de La Salle.**

[Clic para ver la noticia completa](#)

Valorización: \$ 59.014.800 | Audiencia: 1.966.550



Medio: Caracol Televisión

LA PESADILLA DEL TRANCÓN EN BOGOTÁ



“Lo primero es que tenemos una ciudad en obra, estamos hablando de una ciudad donde las personas están pasando del transporte público para subirse en la motocicleta generando conflictos en las vías. La gente está priorizando el vehículo particular como su opción de desplazamiento y realmente tenemos una ciudad que no ha podido integrarse con la región”, asegura **Edder Velandia, docente del programa de Ingeniería Civil de la Universidad de La Salle.**

[Clic para ver la noticia completa](#)

Valorización: \$ 18.720.700 | Audiencia: 1.137.000

También en

Caracol Digital

[Clic para ver la noticia completa](#)

Valorización: \$ 15.925.000 | Audiencia: 1.297.920

Medio: RCN Televisión

CICLISTAS Y MOTOCICLISTAS, LOS MÁS ACCIDENTADOS



“Quienes son usuarios de vehículos de dos ruedas motocicletas bicicletas y patinetas evidentemente tienen una mayor exposición y vulnerabilidad cuando están inmersos en un siniestro de tránsito”, resalta **Edder Velandia, docente del programa de Ingeniería Civil de la Universidad de La Salle.**

[Clic para ver la noticia completa](#)

Valorización: \$ 14.400.000 | Audiencia: 2.263.700



Medio: Citytv

DURO MENSAJE DEL GOBERNADOR DE CUNDINAMARCA AL GOBIERNO



“Y cuando estamos hablando de la posibilidad de incorporar carga, habría la opción de tener más ingresos que podría ser interesantes y hacer que estos huecos fiscales se han venido presentando en diferentes regiones del país se empiecen a reducir”, afirma **Edder Velandia, docente del programa de Ingeniería Civil de la Universidad de La Salle.**

[Clic para ver la noticia completa](#)

Valorización: \$ 9.696.000 | Audiencia: 389.648

También en

Canal El Tiempo

[Clic para ver la noticia completa](#)

Valorización: \$ 3.366.400 | Audiencia: 5.663

Medio: Citytv

CONDUCTORES DE TRANSMILENIO DENUNCIAN LARGAS JORNADAS



“Pero también en la construcción de unas jornadas laborales que sean adecuadas para ellos, que no generen esfuerzos o que induzcan justamente a cansancio o a otro tipo de condiciones médicas que reduzcan su capacidad para conducir los vehículos”, explica **Edder Velandia, docente del programa de Ingeniería Civil de la Universidad de La Salle.**

[Clic para ver la noticia completa](#)

Valorización: \$ 9.923.250 | Audiencia: 389.648



Medio: Canal Institucional

ESTUDIAR EN EL EXTERIOR



“Yo creo que lo podemos dividir en tres grandes grupos, primero tenemos las razones personales donde esto representará un crecimiento personal, vamos a tener la oportunidad de aprender idiomas, la oportunidad de conocer una cultura. El siguiente grupo pudiera ser desde lo profesional pues vamos a tener la oportunidad de comparar los dos sistemas educativos en el cual fuimos formados y en el que me voy a formar. Tendremos la oportunidad inclusive de ir comparando cómo se va construyendo una carrera desde el exterior. Y lo tercero lo encontramos desde lo profesional donde vamos a tener una nueva red de contactos, vamos a crear nuevos vínculos con personas de nuevas culturas que irán enriqueciendo esta hoja de vida para futuras búsquedas de trabajo”, explica **Libardo Andrés Gutiérrez, director de la Dirección de Relaciones Internacionales e Interinstitucionales de la Universidad de La Salle.**

[Clic para ver la noticia completa](#)

Valorización: \$ 22.909.200 | Audiencia: 127.425



RADIO

Medio: Radio Nacional

HOMENAJE A LA RUANA

“La **Universidad de la Salle** tiene un diccionario de fraseología colombianas que dice ponerse la casa de ruana definición hacer lo que a uno le venga en gana actuar de manera anárquica”, asegura el medio Radio Nacional en su nota radial.

[Clic para ver la noticia completa](#)

Valorización: \$ 2.586.400 | Audiencia: 75.322

Medio: Radio Nacional

¿QUÉ SIGNIFICA EL PROYECTO UTOPIA?

“Algo que permitió la universidad pues realmente fue abrir el campo de la expresión, ya no nos da miedo hablar en público. Y si usted me pregunta, en Utopía aprendimos tres cosas fundamentales: uno, enmarcamos todo el tema técnico desde esa capacidad. Esto es fundamental, además hay muy buenos profesores, se brindan todas las herramientas”, destaca **Frank Fierro, egresado del proyecto Utopía de la Universidad de La Salle.**

[Clic para ver la noticia completa](#)

Valorización: \$ 7.033.300 | Audiencia: 75.322



RADIO

Medio: Radio Nacional

PROYECTO UTOPIÍA DE LA SALLE

“Bueno existen varios significados, el primero es que, efectivamente, como usted lo decía, Utopía es el proyecto bandera de la Universidad de La Salle en términos de que representa o materializa en la forma más contundente toda la misión de los hermanos de las escuelas cristianas que pues trabajan desde hace más de 300 años en muchas partes del mundo. Y de una u otra forma, este proyecto venía rondando en la cabeza de los hermanos para los pueblos latinoamericanos y se vino a materializar hace 13 años en Unisalle y con este proyecto en los llanos orientales. Lo segundo, se refiere a que Utopía es una respuesta educativa a un tremendo problema político que hay en Colombia en términos de violencia, de inequidad de injusticias en el campo y, por lo tanto, es una respuesta a estas problemáticas a través de la educación”, afirmó **Cristhian Fernández, director del programa de Ingeniería Agronómica de la Universidad de La Salle.**

[Clic para ver la noticia completa](#)

Valorización: \$ 6.130.500 | Audiencia: 75.322



Medio: El Heraldo.com

PRIMEROS PASOS HACIA EL CESE CON EL ELN GENERAN INQUIETUD EN UNA SEMANA CONVULSA



Esta semana comenzó con la salida de un grupo de personas de la Plaza de Bolívar de Bogotá, tras haber sido convocados por el ELN para una reunión. Foto: El Heraldo.com

Los 59 años de la guerra concluyeron con la expedición de órdenes del COCE y decretos del Gobierno de cara al cese de las acciones ofensivas a partir de agosto, pero la tranquilidad parece estar lejos aún.

“Es interesante ver hasta qué punto la agenda que se ha ido construyendo entre el ELN y el Gobierno tiene dispositivos y mecanismos para aguantar cierto tipo de vicisitudes dentro del mismo proceso, es decir, cuáles son los mecanismos para blindar la agenda de negociación y que no se quiebre la hipótesis de construir unos puntos acordados a pesar de que es evidente que se está negociando en medio del conflicto”, destaca César Niño, docente del programa de Negocios y Relaciones Internacionales de la Universidad de La Salle.

[Clic para ver la noticia completa](#)

Valorización: \$ 6.831.000 | Audiencia: 110.402

Medio: El Nuevo Día (Ibagué)

LAS FRASES CLAVES PARA GARANTIZAR EL ÉXITO EN UNA PAREJA

ANIELA CASTRO ARIZA

El poder de las palabras en las relaciones

Las frases claves para garantizar el éxito en una pareja

Así como hay cosas que se deben evitar decir porque deterioran una relación, también hay otras que hay que decir para fortalecerla y garantizar parejas exitosas y felices. Una psicóloga de la Universidad de Harvard, en Estados Unidos, elaboró un listado de expresiones que reflejan el compromiso mutuo, el amor incondicional y el respeto el uno al otro.



A juicio de la autora de 'Letting Go of Your Ex' (Dejar ir a tu ex), "los parejas más felices no evitan los conflictos, sino que los afrontan hablando con aprecio y respeto". Sobre el tema, habló Claudia Janeth Garzón, experta en el tema y directora del programa de Trabajo Social de la Universidad de La Salle, quien se refirió a esos elementos comunes para construir una relación sana.

“Sobre el tema, habló **Claudia Janeth Garzón, experta en el tema y directora del programa de Trabajo Social de la Universidad de La Salle**, quien se refirió a esos elementos comunes para construir una relación sana”, indica El Nuevo Día en su nota de prensa.

[Clic para ver la noticia completa](#)

Valorización: \$ 3.917.550 | Audiencia: 67.068



Medio: Vanguardia Liberal

ASÍ SERÍA LA REDUCCIÓN DE LA JORNADA LABORAL

REDACCIÓN ECONOMÍA

Gracias a la aplicación de la Ley 200 de 2023, que modifica el artículo 96 del Código Sustantivo del Trabajo y busca reducir la jornada laboral hasta llegar a las 42 semanales, a partir de este 16 de julio ya no serán 48 horas las que tendrán que trabajar los empleados colombianos, sino 47.

Los trabajadores serán notificados por las empresas y no tendrán excepciones de ningún tipo, mucho menos disminución en el salario por las horas laboradas.



Se aplicará a partir del 16 de julio

Así sería la reducción de la jornada laboral

Este fin de semana entra en vigencia la reducción de la jornada máxima legal en materia laboral y por ello los empleados del territorio nacional pasarán de trabajar 48 a 47 horas. La duración máxima de la jornada ordinaria se reducirá gradualmente hasta llegar a las 42 horas a la semana en 2026.

El ministerio del Trabajo ha enfatizado que la situación se modificará desde la fecha y se aplicará paulatinamente. "A partir del 16 de julio de 2023 el número de horas trabajadas será de 47 por semana. Luego del 16 de julio de 2024, el trabajador deberá cumplir con un máximo de 46 horas semanales y para el

Es importante tener en cuenta que hay sectores específicos que pueden tener regulaciones

Más calidad de vida

Sobre el particular, Paola Suárez, abogada y docente de la Universidad de La Salle, señala que con esta nueva normativa lo que se busca "es equilibrar asuntos de mejora de calidad de vida en los trabajadores, pues también, atendiendo muchos estudios y diferentes análisis que habían hecho los expertos sobre la posibilidad de que el trabajador tenga menos horas de trabajo", es probable que "sea posible que pueda desarrollar otras actividades, por ejemplo, actividades familiares, de tipo social e incluso actividades de tipo académicas".

Y con esta nueva normativa, destaca la docente de La Salle, se busca acoger las recomendaciones que ha venido realizando la OIT y que están asociadas a la disminución de las jornadas laborales. Es más, hay países que están atendiendo esas recomendaciones y, por ejemplo, ya se tienen nacimientos en las que las reducciones han sido significativas y tie-

“Es interesante ver hasta qué punto la agenda que se ha ido construyendo entre el ELN y el Gobierno tiene dispositivos y mecanismos para aguantar cierto tipo de vicisitudes dentro del mismo proceso, es decir, cuáles son los mecanismos para blindar la agenda de negociación y que no se quiebre la hipótesis de construir unos puntos acordados a pesar de que es evidente que se está negociando en medio del conflicto”, destaca **César Niño, docente del programa de Negocios y Relaciones Internacionales de la Universidad de La Salle.**

[Clic para ver la noticia completa](#)

Valorización: \$ 8.987.320 | Audiencia: 109.000

También en

El Nuevo Día (Ibagué)

[Clic para ver la noticia completa](#)

Valorización: \$ 4.672.200 | Audiencia: 67.068

Medio: El Espectador

LOS RETOS DE OTRO INTENTO POR IMPULSAR BOGOTÁ 24 HORAS



SARA DANIELA SÁNCHEZ NIÑO

Espectador | 14 de julio de 2023

Esperan incrementar las ventas y los empleos en el norte

Los retos de otro intento por impulsar Bogotá 24 horas

Llegan más jornadas de Bogotá Despierta para este 2023. Sin embargo, no habrá acompañamiento de Transmilenio y la seguridad sigue siendo un factor determinante.

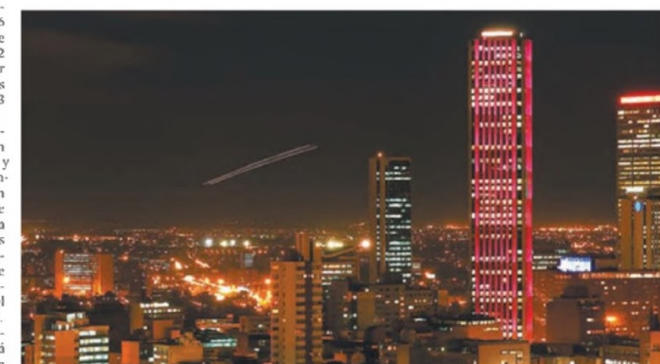

El peligro del parque de la 93, la Zona T y San Felipe una ruta especial de Transmilenio o de SITP en la noche y madrugada, pero no se concretó. Según explicó, ante la incertidumbre de pasajeros no hallaron "la fórmula para que alguien asumiera el riesgo y demostrar que se puede incorporar". Por eso recomendó a la próxima administración pensar este tema, pues para un piloto Bogotá 24 horas alguien tendrá que asumir el difícil inicio, que hoy no puede asumir Transmilenio.

Por su parte, para Edder Velandia, profesor de la Universidad de La Salle y experto en ciudades y movilidad, se deben tener en cuenta varios aspectos para que la iniciativa funcione: estacionamiento público, privado y en vía; oferta de transporte público y accesibilidad. "Si las personas no tienen cómo llegar o no hay seguridad no asisten, haciendo poco productivo el esfuerzo de los comerciantes". Por eso el experto recomendó implementar rutas seguras, con un radio de 4 kilómetros, que pueden estar asociadas a rutas operativas para cada fecha. "Esto ofrece una alternativa segura para una opción para dejar el vehículo. También se pueden generar descuentos a quienes lleguen en bicicleta. Adicionalmente, se pueden proponer zonas especiales de uso exclusivo para la actividad".

“Si las personas no tienen cómo llegar o no hay seguridad no asisten, haciendo poco productivo el esfuerzo de los comerciantes”, afirma **Edder Velandia, docente del programa de Ingeniería Civil de la Universidad de La Salle.**

[Clic para ver la noticia completa](#)

Valorización: \$ 7.733.000 | Audiencia: 250.254



Medio: Canal RCN online

SANDRA, LA HISTORIA DE UNA AGRESIÓN POR INTOLERANCIA QUE CASI TERMINA EN TRAGEDIA



“Esto, claramente, muestra que hay una necesidad sentida de quien porta el arma de autodefenderse o, dicho de otra manera, desconfía del contexto en el que se mueve porque percibe que probablemente puede ser víctima de un trato que no desea para sí y que en franca mirada no hay quien le pueda proteger y defender”, afirma **Gerardo Vélez, docente del programa de Trabajo Social de la Universidad de La Salle.**

[Clic para ver la noticia completa](#)

Valorización: \$ 14.128.100 | Audiencia: 110.000

Medio: El Heraldo.com

PRIMEROS PASOS DEL CESE CON EL ELN GENERAN INQUIETUD EN UNA SEMANA CONVULSA



“Es interesante ver hasta qué punto la agenda que se ha ido construyendo entre el ELN y el Gobierno tiene dispositivos y mecanismos para aguantar cierto tipo de vicisitudes dentro del mismo proceso, es decir, cuáles son los mecanismos para blindar la agenda de negociación y que no se quiebre la hipótesis de construir unos puntos acordados a pesar de que es evidente que se está negociando en medio del conflicto”, destaca **César Niño, docente del programa de Negocios y Relaciones Internacionales de la Universidad de La Salle.**

[Clic para ver la noticia completa](#)

Valorización: \$ 3.500.000 | Audiencia: 70.626



Medio: Observatorio de la Universidad Colombiana

JÓVENES A LA U SUPERA PROMESA INICIAL, FAVORECIÓ LA INCLUSIÓN Y DIO UN SALVAVIDAS A MUCHAS IES



“Según la información oficial, la condición es que las IES tuvieran por lo menos un programa acreditado de alta calidad, y que en caso contrario solamente podían participar con programas técnicos profesionales cuya antigüedad supere los cinco años. De las 122 que tienen oferta en Bogotá, estas 51 fueron beneficiadas, lo que da un promedio cercano a los 700 estudiantes por institución (unas con muchísimos más, especialmente las públicas y otras con menos), pero que termina siendo un alivio y ayuda financiero, especialmente para las privadas [...] Universidad de la Sabana, **Universidad de la Salle**, Universidad de los Andes”, asegura el medio Observatorio de la Universidad Colombiana en su portal web.

[Clic para ver la noticia completa](#)

Valorización: \$ 1.500.000 | Audiencia: 3.945

Medio: Radio Santafe.com

LLEGA A LA CINEMATECA LA RETROSPECTIVA DE VÍCTOR GAVIRIA

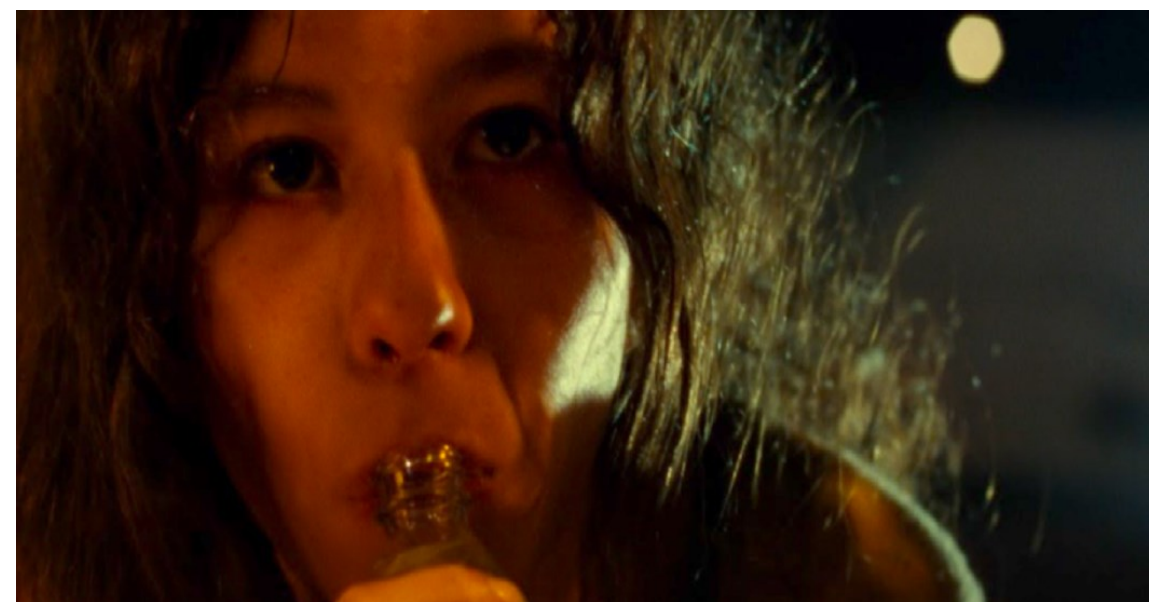

“Junto a la Cinemateca de Bogotá, esta retrospectiva tendrá como sedes otros espacios culturales y académicos importantes de la ciudad como el Centro Cultural Gabriel García Márquez, la **Universidad de La Salle** y la Cámara de Comercio de Bogotá – Sede Chapinero, en el marco del Bogotá Audiovisual Market – BAM”, destaca Radio Santafé en su portal web.

[Clic para ver la noticia completa](#)

Valorización: \$ 5.225.000 | Audiencia: 5.251



Medio: El Espectador

LOS RETOS DE OTRO INTENTO POR IMPULSAR BOGOTÁ 24 HORAS



“Si las personas no tienen cómo llegar o no hay seguridad no asisten, haciendo poco productivo el esfuerzo de los comerciantes”, afirma **Edder Velandia**, docente del programa de Ingeniería Civil de la Universidad de La Salle.

[Clic para ver la noticia completa](#)

Valorización: \$ 26.237.200 | Audiencia: 630.000