

IE LUIS CARLOS GALÁN

Los PPPIS COMO BASE PARA EL EMPRENDIMIENTO



Bachiller Académico



Propiciar espacios que permitan fomentar el emprendimiento en el EE desde el currículo de la enseñanza media técnica (EMT), a través de la gestión de los Proyectos Pedagógicos Productivos Integrales y Sostenibles (PPPIS).



Fomentar en los estudiantes el pensamiento emprendedor, con el fin de impulsar los PPPIS en la EMT en el Establecimiento Educativo (EE)

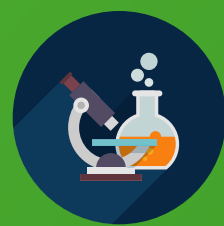

Incentivar el trabajo cooperativo y colaborativo de los estudiantes, docentes e instituciones educativas para articular la dinámica escolar con la de la comunidad a través del emprendimiento y los recursos existentes



Contribuir al fortalecimiento de PPPIS que sean sostenibles y contribuyan al desarrollo local

